נִגּוּנֵי הַכָּנָה לַתְּפִלָּה

שבוע פרשת וַיִּשְׁלַח

י"ב – י"ח כסלו תשפ"ז

גיליון מס' 76

הקדמת המערכת

בחסדי ה' יתברך, הננו מוציאים לציבור אנ"ש והתמימים שי' את החוברת 'ניגוני הכנה לתפלה' לשבוע פרשת וַיִּשְׁלַח, ובה הניגונים אשר נשלחו בשבוע החולף.

השבוע החוברת כוללת בתוכה את הניגונים הבאים:

א. ניגון "בת עין", מס' 588.
ב. ניגון מס' 733.
ג. "אשר ברא", מס' 248.
ד. "שיר ערש חסידי", מס' 88.
ה. "ניגון תקוה", מס' 150.
ו. "הצילני נא".

בברכת "ברב שירה וזמרה",
שבת שלום ומבורך!
המערכת.

יום ראשון י"ב כסלו

"בת עין" | ניגון מס' 588 | הולחן י"ב כסלו תשפ"ה
הילולת ר' אברהם דב מאבריטש זצ"ל - ה"בת עין"
לשמיעת הניגון - לחץ כאן. ביצועים נוספים - כאן.

בת עין • 588

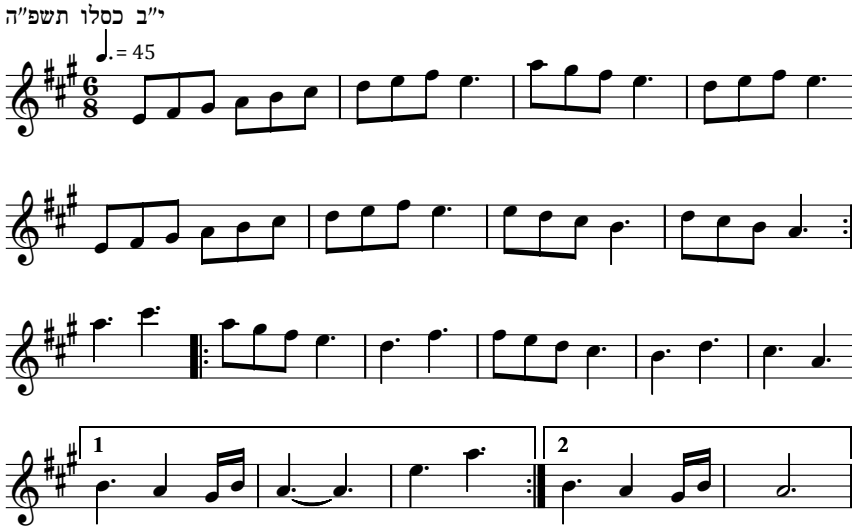

יום שני י"ג כסלו

ניגון מס' 733 | הולחן ב-ל' בחשוון תשפ"ז
לנינה שירה גאולה גנני תחי'
לשמיעת הניגון - לחץ כאן. ביצוע נוסף - כאן.

ניגון • 733

ל' חשון תשפ"ז – לנינה שירה גאולה גנני תחי'

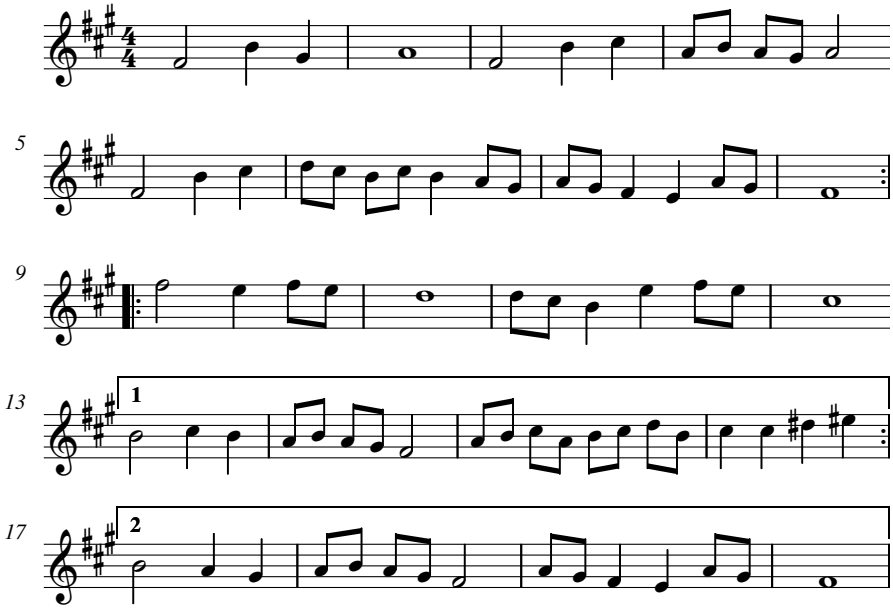

יום שלישי י"ד כסלו

"אשר ברא" | ניגון מס' 248 | הולחן באלול תשס"ח
נבחר להיום לכבוד יום הנישואין של הרבי והרבנית.
לשמיעת הניגון - לחץ כאן. ביצועים נוספים - כאן.

אשר ברא • 248

אלול תשס"ח

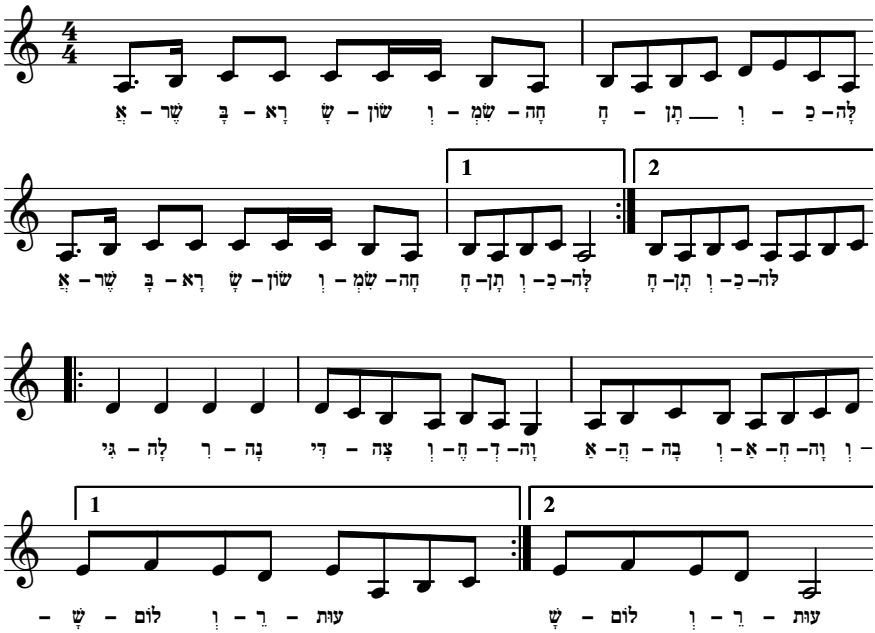

יום רביעי ט"ו כסלו

"שיר ערש חסידי" | ניגון מס' 88

לשמיעת הניגון - לחץ כאן. ביצוע נוסף - כאן.

שיר ערש חסידי • 88

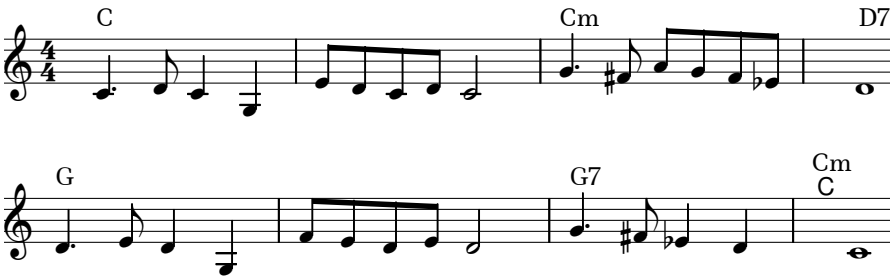

יום חמישי ט"ז בסלו

"ניגון תקוה" | ניגון מס' 150 | הולחן בסיון תשס"א
לשמיעת הניגון - לחץ כאן. ביצוע נוסף - כאן.

ניגון תקוה • 150

סיון תשס"א

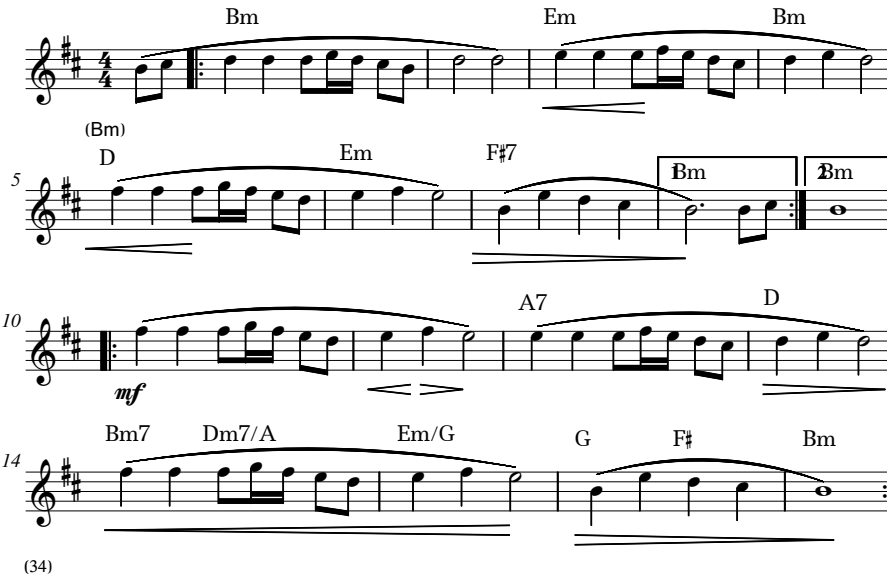

(34)

יום שישי י"ז כסלו

"הצילני נא" | ניגון לט מתוך החוברת של ר' אליהו ריבקין
לשמיעת הניגון - לחץ כאן.

לט.

הצילני נא

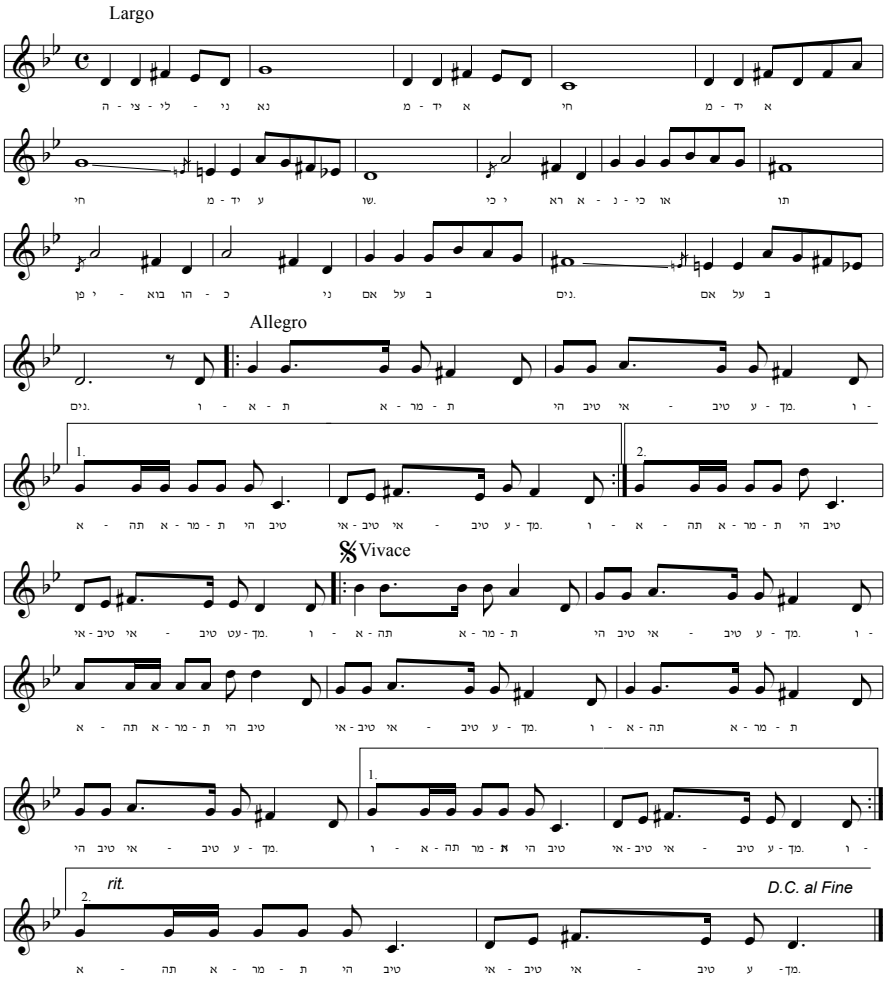



"הַדִּבּוּר הוּא קֶלֶמוּס הַלֵּב, וְהַנִּגּוּן – קֶלֶמוּס הַנֶּפֶשׁ"

[כ"ק אדמו"ר הזקן נ"ע]

כַּוָּנַת אַדְמוּ"ר הַזָּקֵן בְּאָמְרוֹ "הַדִּבּוּר הוּא קֶלֶמוּס הַלֵּב" הִיא שֶׁהָאָדָם נוֹתֵן בְּטוּי בַּדִּבּוּר שֶׁלּוֹ לְכָל מַה שֶּׁקּוֹרֶה אֲצָלוֹ בְּתוֹךְ הַלֵּב, הַדִּבּוּר מְבַטֵּא אֶת רַחֲשֵׁי הַלֵּב, הוּא הַקֶּלֶמוּס שֶׁמְּתַאֵר אֶת כָּל הָרְחָשִׁים, "רָחַשׁ לִבִּי דָּבָר טוֹב".

אֲבָל לַנִּגּוּן יֵשׁ מַעֲלָה יוֹתֵר גְּדוֹלָה מֵהַדִּבּוּר, "הַנִּגּוּן הוּא קֶלֶמוּס הַנֶּפֶשׁ" – הַקֶּלֶמוּס שֶׁל הַחַיּוּת, הָרוּחָנִיּוּת וְגַם הָאֱלֹקוּת. הַנֶּפֶשׁ הָאֱלֹקִית שֶׁל הַיְּהוּדִי הִיא "חֵלֶק אֱלוֹהַּ מִמַּעַל מַמָּשׁ", וְהַחֵלֶק הַזֶּה שֶׁל נֶפֶשׁ הַיְּהוּדִי מִתְבַּטֵּא דַּוְקָא בְּשֶׁהוּא מְנַגֵּן. פְּלוֹמֵר, אָדָם יָכוֹל לְבַטֵּא חֲוָיוֹת פְּנִימִיּוֹת, עֲצוּמִיּוֹת, דַּוְקָא בַּשִּׁירָה שֶׁלּוֹ, בַּנִּגּוּן שֶׁלּוֹ.

בִּכְלָל, גַּם אֶת הַדִּבּוּר צָרִיךְ לְנַגֵּן – צָרִיךְ לְיַחֵד אֶת שְׁנֵי הַקֶּלֶמוּסִים.

[מוצאי ח' טבת תשפ"ד]